

Autor

Institution	Gemeinde Gailingen
Abteilung	Zentrale Dienste
Straße	Hauptstraße 7
PLZ	78262
Stadt	Gailingen am Hochrhein
Land	Deutschland
Ansprechpartner	Julia Linsenbolz
Telefon	+49-7734-9303-43
E-Mail	julia.linsenbolz@gailingen.de

Erstellt mit **DataCollect Webreporter** Version 1.0 am 04.04.2019 10:14:00

Messstelle

Name	Jugendwerk
Rtg. kommend (Name)	Kapellenstraße
Rtg. gehend (Name)	Lochmühle
Vmax StVO	30
Kommentar	
Gerätetyp	DSD

Zeitbereich

Startdatum	12.03.2019 11:00
Enddatum	04.04.2019 09:59
Tage	Mo, Di, Mi, Do, Fr, Sa, So
Zeitintervall	60 Minuten
Zeitfenster / Tag	00:00 - 23:59

Geschwindigkeitsklassen [V in km/h]

Zeit	Σ	10	20	30	40	50	60	70	80	90	100	110	>110
00:00-06:00	110	0	2	31	39	33	5	0	0	0	0	0	0
06:00-09:00	1380	0	13	240	609	416	97	5	0	0	0	0	0
15:00-19:00	1457	0	18	234	640	474	84	7	0	0	0	0	0
06:00-22:00	6148	0	69	1076	2735	1871	369	28	0	0	0	0	0
00:00-24:00	6388	0	73	1122	2823	1952	388	29	1	0	0	0	0

Geschwindigkeitskennzahlen [V in km/h]



DSD SAFETY Erfolg

Vmin	Vavg	Vmax	V15	V50	V85	Vexc %	Vin	Vout	Vred	Vred %
11	38	78	29	38	46	81.3	38	35	-3	-8

Beschreibungen

Vmin: Minimale Geschwindigkeit

Vavg: Durchschnittliche Geschwindigkeit

Vmax: Maximale Geschwindigkeit

V15: Grenzggeschwindigkeit für die ersten 15% der Fahrzeuge

V50: Grenzggeschwindigkeit für die ersten 50% der Fahrzeuge

V85: Grenzggeschwindigkeit für die ersten 85% der Fahrzeuge

Vexc %: Geschwindigkeitsüberschreitung in %

Vin: Durchschnittliche Eintrittsgeschwindigkeit

Vout: Durchschnittliche Austrittsgeschwindigkeit

Vred: Durchschnittliche Reduktion der Geschwindigkeit zwischen Eintritt und Austritt

Autor

Institution	Gemeinde Gailingen
Abteilung	Zentrale Dienste
Straße	Hauptstraße 7
PLZ	78262
Stadt	Gailingen am Hochrhein
Land	Deutschland
Ansprechpartner	Julia Linsenbolz
Telefon	+49-7734-9303-43
E-Mail	julia.linsenbolz@gailingen.de

Erstellt mit **DataCollect Webreporter** Version 1.0 am 04.04.2019 10:14:01

Messstelle

Name	Jugendwerk
Rtg. kommend (Name)	Kapellenstraße
Rtg. gehend (Name)	Lochmühle
Vmax StVO	30
Kommentar	
Gerätetyp	DSD

Zeitbereich

Startdatum	12.03.2019 11:00
Enddatum	04.04.2019 09:59
Tage	Mo, Di, Mi, Do, Fr, Sa, So
Zeitintervall	60 Minuten
Zeitfenster / Tag	00:00 - 23:59

Verkehrsmengen Ganglinie

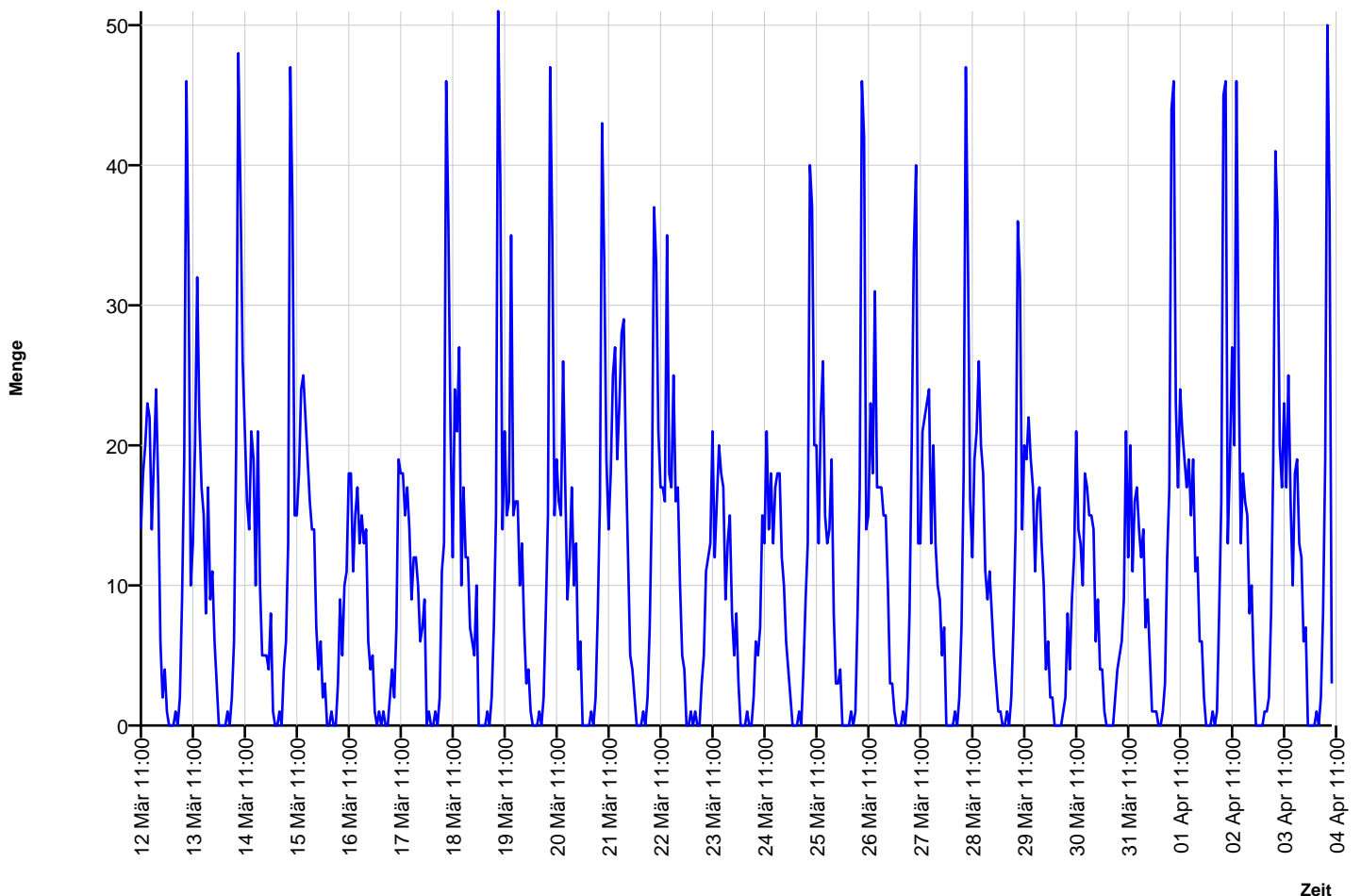

Autor

Institution	Gemeinde Gailingen
Abteilung	Zentrale Dienste
Straße	Hauptstraße 7
PLZ	78262
Stadt	Gailingen am Hochrhein
Land	Deutschland
Ansprechpartner	Julia Linsenbolz
Telefon	+49-7734-9303-43
E-Mail	julia.linsenbolz@gailingen.de

Erstellt mit **DataCollect Webreporter** Version 1.0 am 04.04.2019 10:14:01

Messstelle

Name	Jugendwerk
Rtg. kommend (Name)	Kapellenstraße
Rtg. gehend (Name)	Lochmühle
Vmax StVO	
Kommentar	
Gerätetyp	DSD

Zeitbereich

Startdatum	12.03.2019 11:00
Enddatum	04.04.2019 09:59
Tage	Mo, Di, Mi, Do, Fr, Sa, So
Zeitintervall	60 Minuten
Zeitfenster / Tag	00:00 - 23:59

Geschwindigkeits-Diagramm

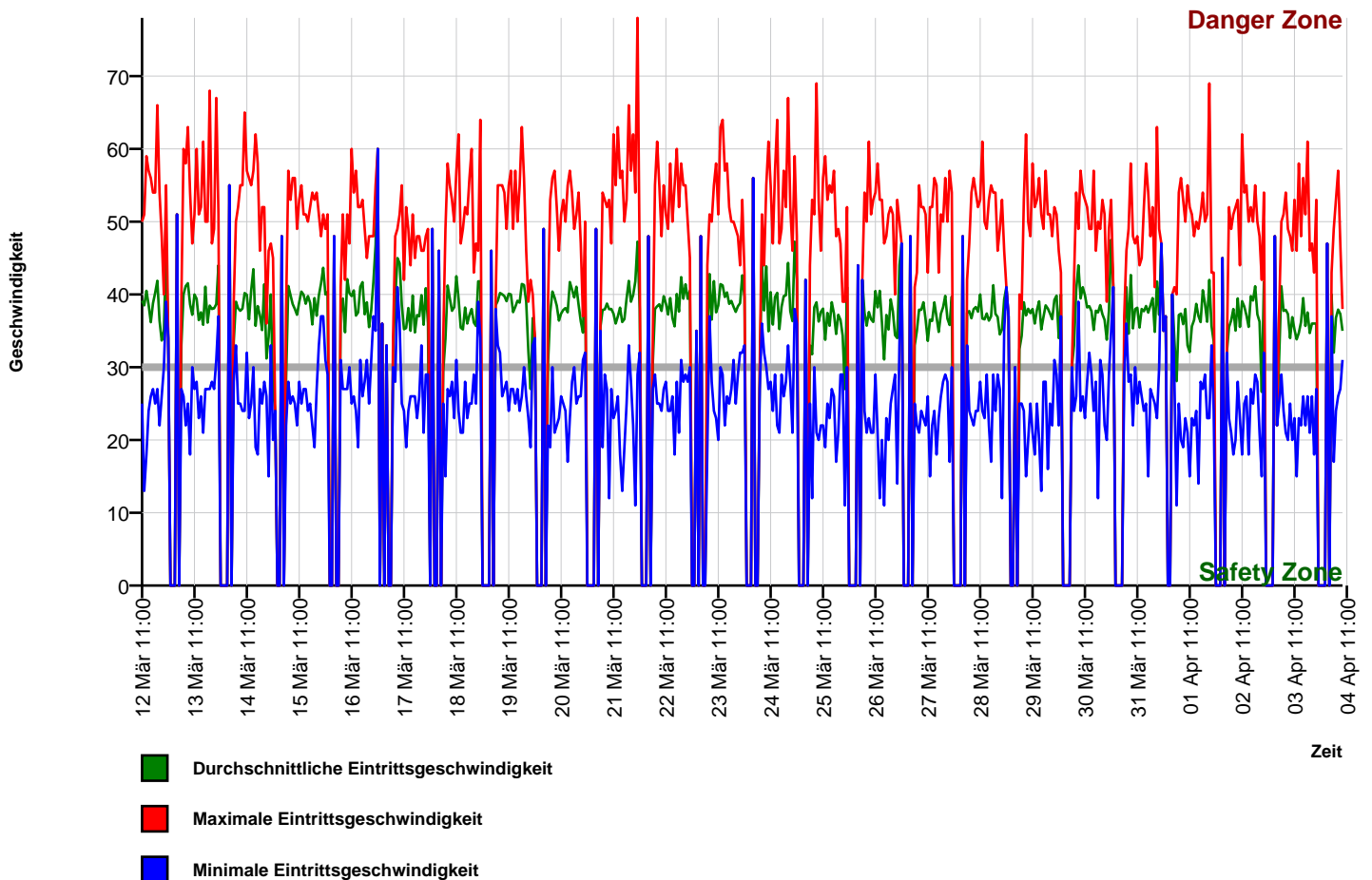

Autor

Institution Gemeinde Gailingen
 Abteilung Zentrale Dienste
 Straße Hauptstraße 7
 PLZ 78262
 Stadt Gailingen am Hochrhein
 Land Deutschland
 Ansprechpartner Julia Linsenbolz
 Telefon +49-7734-9303-43
 E-Mail julia.linsenbolz@gailingen.de

Erstellt mit **DataCollect Webreporter** Version 1.0 am 04.04.2019 10:14:01

Messstelle

Name Jugendwerk
 Rtg. kommend (Name) Kapellenstraße
 Rtg. gehend (Name) Lochmühle
 Vmax StVO **30**
 Kommentar
 Gerätetyp **DSD**

Zeitbereich

Startdatum 12.03.2019 11:00
 Enddatum 04.04.2019 09:59
 Tage Mo, Di, Mi, Do, Fr, Sa, So
 Zeitintervall 60 Minuten
 Zeitfenster / Tag 00:00 - 23:59

Geschwindigkeits-Histogramm

